ZÜNDAPP

Janus 250

DE RUIMSTE EN ZUINIGSTE GEZINSWAGEN !

ZÜNDAPP JANUS DE WAGEN VOOR IEDEREEN

De spectaculaire doch praktische verdeling van de zitruimte in deze wagen is ideaal. De centrale opstelling van de motor laat zeer veel ruimte over in het interieur en geeft een uitstekende gewichtsverdeling, ongeacht het soort lading dat vervoerd wordt. Alle zitplaatsen zijn in het midden opgesteld; **dit is het gelijkmatigst geveerde en rustigste gedeelte van de wagen.** De verrassende nieuwe opstelling van de zitplaatsen — twee naar voren gericht en twee naar achteren — maakt het mogelijk de beschikbare ruimte ten volle uit te buiten, waardoor vier volwassenen comfortabel kunnen zitten. Glas rondom geeft een prachtig en ongehinderd uitzicht voor alle inzittenden. Voor- en achterdeuren geven een gemakkelijke ongehinderde toegang. Een economisch gebruik, een innemend uiterlijk en evenwichtige proporties maken de JANUS het ideale vervoermiddel voor de gehele familie. Kampeerders zullen enthousiast zijn, want in slechts twee bewegingen is het mogelijk de zittingen te veranderen in een met schuimrubber beklede slaapplaats voor twee personen. De laadruimte is gemakkelijk bereikbaar, zelfs voor omvangrijke goederen of voor alle bagage voor vacanties en reizen.

De wijde wijd-openslaande deuren maken het gemakkelijk in- en uitladen van bagage mogelijk. Zelfs een flinke kinderwagen kan in de JANUS worden meegenomen en dat is een voordeel, dat praktisch niet is te evenaren.

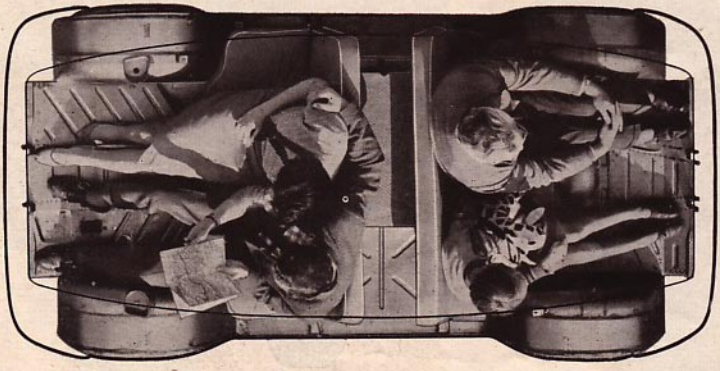

De tijd van het zitten in gewrongen houding met onvoldoende uitzicht, een euvel van veel kleine wagens, is nu beslist voorbij. Als een echte gezinswagen laat de JANUS een ieder op de achterbank zitten met voldoende beenruimte en een ruim, vrij uitzicht naar alle kanten.

ZÜNDAPP
Janus 150

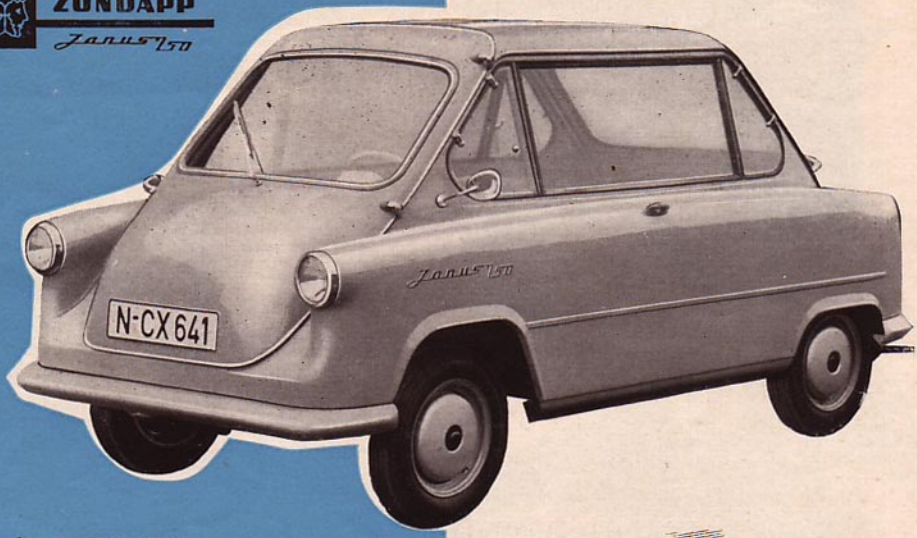

Extra's en accessoires verkrijgbaar tegen meerprijs:

Verwarming, twee kleuren, verchroomde bumpers, verchroomde wieldoppen, schuifdak, zonneschermen voor en achter, bagagenet compleet met houders voor vóór en achter, verchroomd uitlaatstuk.

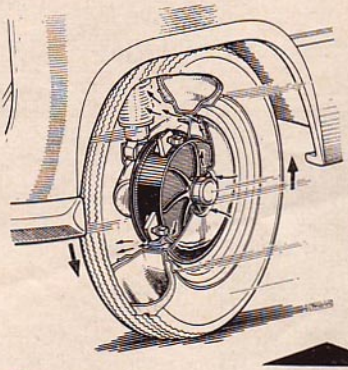

Zeer ruim bemeten remmen met luchtkoeling. Maximum greep op de weg en remeffect, uitstekende ophanging, laag zwaartepunt en voordelige gewichtsverdeling.

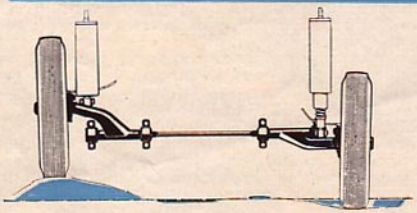

De sterke, door een stabilisator verbonden draagarmen met ruim bemeten schokbrekers, nemen zelfs de grootste oneffenheden in het wegdek soepel op. Op sterk bolle wegen blijft de wegligging uitstekend en met dit speciale veersysteem is de JANUS altijd veilig onder controle te houden.

Hoewel de JANUS een kleine wagen is, worden net als bij grote wagens de achterwielen aangedreven via een differentieel en zweefassen met hydraulisch gedempte spiraalveren, die in rubber zijn opgehangen. Deze delen werken zeer soepel en hebben geen onderhoud nodig.

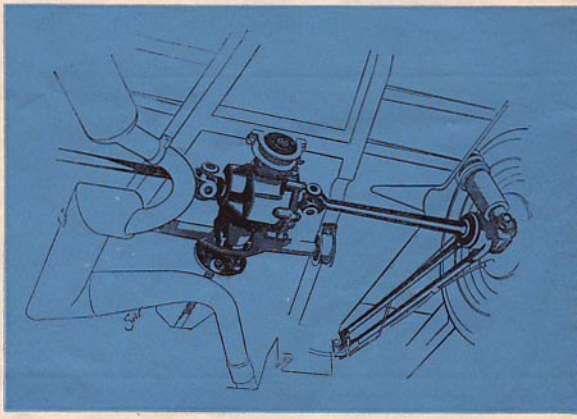

JANUS is de kleine wagen met de grootste inhoud aan „luchtliters". Een nieuw begrip? Wel, de uitdrukking luchtliters betekent: kubieke inhoud, wanneer de wagen bezet is. JANUS rijders genieten vrijheid van beweging en vrije ademhaling; zij hebben 2100 luchtliters ter beschikking. De verhouding van het aantal luchtliters tot de vierkante meters parkeerruimte (voor de JANUS 4.07 m²) is bijzonder gunstig voor deze wagen, in vergelijking met andere wagens van kleine of middelmatige afmetingen. Dit wordt bevestigd bij een rit met de JANUS, want het comfort van een wagen wordt niet alleen bepaald door het aantal knopjes en handels, doch tevens door vorm, ruimte, gunstige gewichtsverdeling, wegligging en soepele vering. U ziet, dat ook een kleine wagen aan deze eisen kan voldoen; het is slechts de kunst om de juiste te kiezen..... Een ZÜNDAPP JANUS, omdat iedereen weet: wat ZÜNDAPP maakt, is welgemaakt.

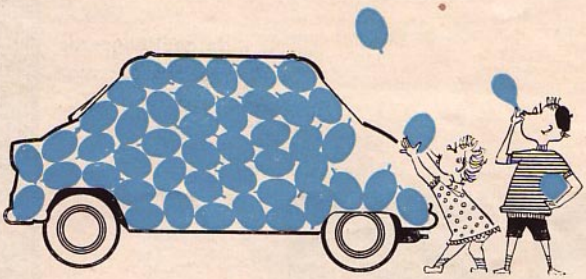

U hoeft werkelijk geen rekenkundige te zijn om een oplossing te vinden voor het bergen van uw bagage in de JANUS. Alles wat hiernaast is afgebeeld, kan gemakkelijk in het achtercompartiment van de wagen worden opgeborgen — zelfs een kinderwagen. — Bij welke andere wagen is dit mogelijk?

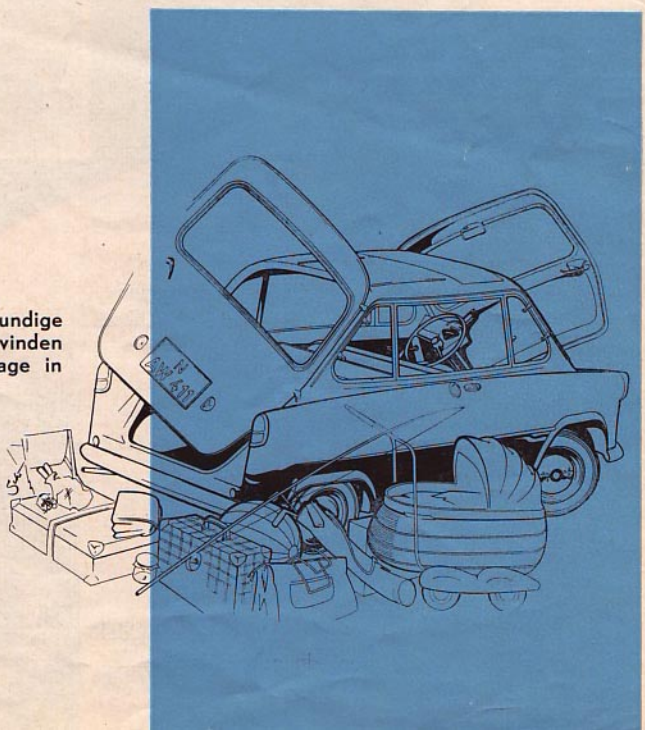

JANUS
de gedistingeerde
wagen, dus óók voor
het avondje uit.....

in twee
bewegingen, een
met schuimrubber
beklede slaapplaats
voor 2 personen.....

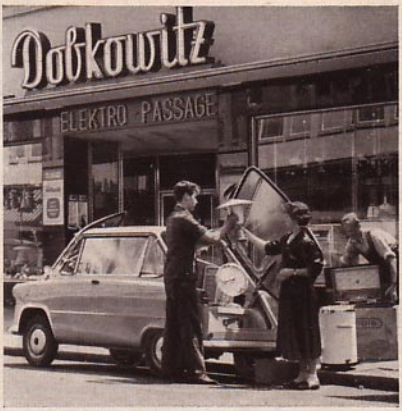

**grote ruimte voor
vracht en bagage.....**

zelfs een
flinke kinderwagen
kan in de JANUS.....

het ideale vervoermiddel
voor de gehele familie.....

TECHNISCHE SPECIFICATIE

Motor

Ontwerp: ééncylinder tweetact motor
Cylinder: horizontaal
Boring: 67 mm
Slag: 70 mm
Inhoud: 245 cc
Compressieverhouding: 1 : 6,7
Vermogen: 14 PK bij 5000 t.p.m.
Maximum toerental: 6000 p. min.
Koppel: 2,15 kgm bij 4800 t.p.m.
Brandstofsysteem: Vacuum membraampomp
Luchtfilter: Micronisch luchtfilter
Smering: Olie 1 : 25 in benzine
Koeling: Luchtkoeling met ventilator
Ontsteking: Batterij-ontsteking
Starter en dynamo gecombineerd: Bosch LA-ZJ, 12/130 L, 100 W, automatische ontstekingsregelaar
Batterij: capaciteit 12 V, 24 AH
Plaats: in rubber opgehangen midden tussen de assen

Transmissie

Koppeling: meervoudige platenkoppeling in oliebad
Overbrenging van motor naar versnellingsbak: Ketting in oliebad; verhouding 1 : 2,5
Versnellingsbak: samengeblokt met motor; schakeling: palschakeling
Versnellingen: 4 vooruit - 1 achteruit
1e versnelling 1 : 4,16
2e „ 1 : 2,10
3e „ 1 : 1,33
4e „ 1 : 1,00; achteruit 1 : 3,975
Overbrenging naar achteras: door drijfas met kruiskoppelingen naar pignon met spiraalvertanding naar zweefassen en achterwielen; verhouding 1 : 2,69

Chassis

Zelfdragende stalen carrosserie
Vooras: onafhankelijke zelfinstellende castor en camber; draagarmen met spiraalveren en hydraulische schokbrekers; vrij van onderhoud, in rubber opgehangen
Achteras: zweefassen met spiraalveren en hydraulische schokbrekers, vrij van onderhoud, opgehangen in rubber
Besturing: tandheugeloverbrenging met gedeelde spoorstang, vrij van onderhoud, 2,4 slagen van nok tot nok
Banden: 4,40—12; inclusief reservewiel
Wielen: stalen schijfwielen, velg 3,00 x 12
Remmen: voetrem hydraulisch op alle 4 wielen; handrem op achterwielen
Deuren: voor- en achterzijde
Zittingen: twee zitbanken te veranderen in slaapplaatsen
Schakeling: palschakeling met handbediening

Maten en gewichten

Maximum lengte:	289 cm
Maximum breedte:	141 cm
Maximum hoogte:	140 cm onbelast
Wielbasis:	182,5 cm
Spoorbreedte voor:	115 cm
Spoorbreedte achter:	118 cm
Grondspeling (belast met 4 personen):	13,5 cm
Draaicirkel:	8 m
Veeruitslag voor:	22 cm
Veeruitslag achter:	19 cm

Inhoud brandstoftank: 21 liter, inclusief 4 liter reserve
Netto gewicht met brandstof, reservewiel en gereedschap: 425 kg
Toelaatbaar totaal gewicht: 725 kg
Maximum snelheid: 80 km/uur
Klimvermogen: 32 % (twee personen)
Benzineverbruik bij constante snelheid:
40 km/uur ± 1 : 22,5
60 km/uur ± 1 : 18

Standaard uitrusting

4-versnellingsbak met aangegeven versnellingsstand, ivoorkleurig stuurwiel met schakelaars voor lichten en knipperlichten. Ventilatieruitjes voor en achter aan beide zijden, binnen- en buitenspiegel, schuimrubber zittingen te veranderen in dubbele slaapplaatsen, beide deuren van buiten af te sluiten.

Verkrijgbaar bij:

Wijzigingen voorbehouden

R. S. STOKVIS & ZONEN N.V.

ZÜNDAPP JANUS 250

f 4695.--

in de volgende standaarduitvoering:

- verwarming
- bagagenetten vóór en achter
- twee handgrepen
- één zonneklep
- verchroomde wieldoppen
- reserve wiel
- gereedschap

R. S. STOKVIS & ZONEN N.V.

P. 819 B

Prijzen en specificatie vrijblijvend